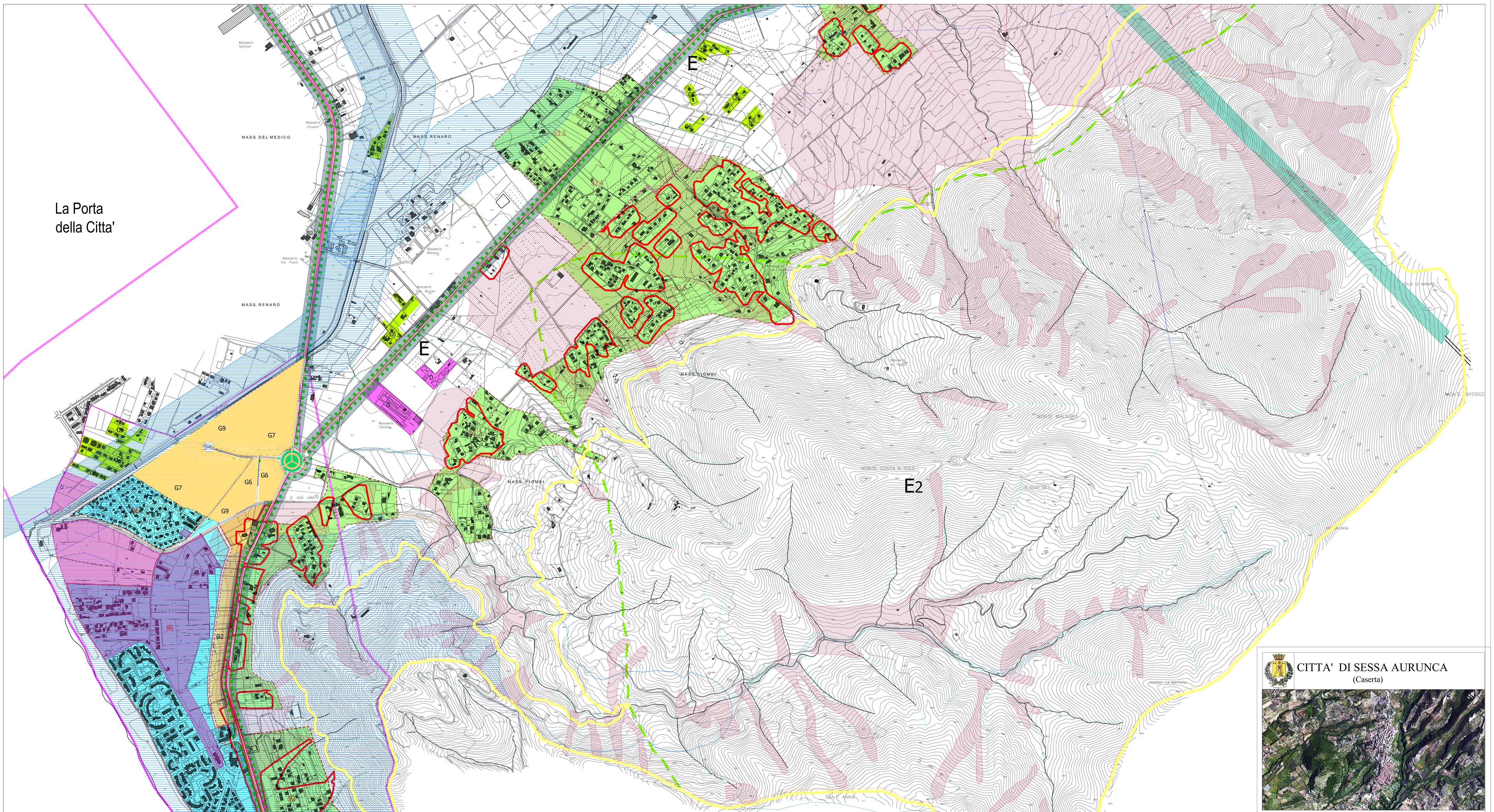

DATI METRICI STATO DI FATTO								
Num. ID	Tipologia	SUP. territ. [mq]	SUP. cop. [mq]	VOL. tabul. [mc]	VOL. reale [mc]	RdC [mq/mq]	it [mc/mq]	Riferimento normativo NTA
AMBITO	**PROGETTI OBIETTIVO**							
91	La porta della città	364821	2626	10955	8764	0,01	0,03	Art.114
92	Levagnole monte	183392	8199	57370	45896	0,04	0,25	Art.120
92 1	Parco termale Levagnole	75945	763	3477	2782	0,01	0,04	Art.121
93 1	a monte Domiziana	229692	10696	47226	37781	0,05	0,16	Art.122
93 2	a monte SP 104	171677	11007	53509	42807	0,06	0,25	Art.122
93 3	a valle SP 104	169985	8749	34781	27825	0,05	0,16	Art.122
93 4	San Sebastiano	176827	5189	23309	18647	0,03	0,11	Art.122
93 5	San Sebastiano	764655	29792	139934	111947	0,04	0,16	Art.122
93 6	a monte SP104	115110	3552	12242	9794	0,03	0,09	Art.122
95	Le Perle	146389	11780	37527	30022	0,08	0,21	Art.115
96	Baia Azzurra - Levagnole	654450	70478	391602	312802	0,11	0,48	Art.115
	COMPARTI A DESTINAZIONE SPECIFICA							
G2 SS. Domiziana	fascia attrezzata	82278						Art.114
Ambito 98	Polo Industriale ASI CE	3652330						Art.92

DATI METRICI						
ZONE PRODUTTIVE (ZTO D e SOTTOZONE) - COMPARTI A DESTINAZIONE SPECIFICA						
ID	**LOCALITA'**			**SUP.TERR. MQ.**		**RIFERIMENTI NORMATIVI NTA**
D	LEVAGNOLE			35.860		ART.92
G2	Fascia Attrezzata			82.278		ART.125
G6	La Porta della Citta'			42.908		ART.129
G7	La Porta della Citta'			48.036		ART.130
G9	La Porta della Citta'			103.617		ART.133

CITTA' DI SESSA AURUNCA
(Caserta)

PIANO URBANISTICO COMUNALE
(LEGGE REGIONE CAMPANIA 22.12.2004 N.16 - REGOLAMENTO DI ATTUAZIONE 04.08.2011 N.5)

PIANO PROGRAMMATICO

ELABORATO	DESTINAZIONI DI USO - ZONIZZAZIONE	SCALA
62B3.7	Baia Azzurra - Le Perle - Levagnole monte e mare - San Sebastiano	1:5.000

I PROGETTISTI:
ARCH. ROMANO BERNASCONI (Capogruppo)
ARCH. ANTONIO MELOMBO
ARCH. PIO CASTELLO
ARCH. VINCENZO MAGNETTA
ING. EMILIO COLLOCA

VAS a cura di ARCH. FABRIZIA BERNASCONI

COLLABORATORI:
ARCH. MARIAROSARIA TORINO (coordinamento grafico)

RESPONSABILE DEL PROCEDIMENTO:
ARCH. RAFFALE ALIPERTI

L'ASSESSORE DELEGATO:
ING. ITALO CALENZO

IL SINDACO:
DOTT. LUIGI TOMMASINO

DATA: aprile 2016
Assunto al protocollo del comune n.0000332 del 16/05/2016

PUC AGGIORNATO NEL 2023

REDATTO DA:
ARCH. ASSUNTA GALLO

CONSULENTE:
ARCH. ROMANO BERNASCONE

RESPONSABILE DEL PROCEDIMENTO
ING. ANTONIO MENDITTO

IL SINDACO:
LORENZO DI IORIO

DATA: Aprile 2023